Gutlehrringe DIN 2250-G

Ø 2,000-2,999/0,001mm

Artikelnummer:	1134101
EAN / GTIN:	4066918016980
Warentarifnummer:	90318020
Versandart:	Paketdienst
Gewicht:	0.05kg

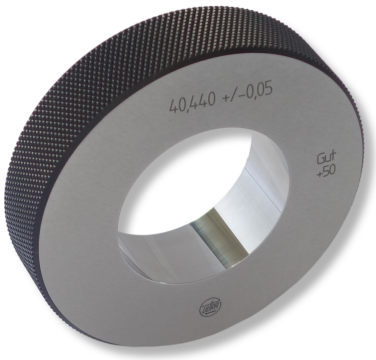

Produktbeschreibung

- DIN 2250-G / DIN 2254
- Lehrenstahl gehärtet
- Herstelltoleranz JS4
- Qualität 6-13, alle Zwischenmaße und alle zahlenmäßige Toleranzen

Lieferung einzeln verpackt

1134 1.. : Gutlehrringe DIN 2250-G
1134 2.. : Ausschusslehrringe DIN 2254

! Größere Nennmaße auf Anfrage.

! Bestellhinweis - bitte den exakten Nenndurchmesser eingeben, z.B. Ø 7,58mm oder Ø 20,495mm, sowie die gewünschte Toleranz z.B. h6 oder +0,01/-0,02mm

! Für Gutlehrringe Ø 1,500-1,999/0,001mm ist nur die Bauform C möglich.

Technische Daten

Größe:	Ø 2,000-2,999/0,001mm
Artikelnummer:	1134101
Marke:	ULTRA
Ausführung:	Ring Gut
Material:	Stahl gehärtet
Nennmaß:	Ø 2,000-2,999mm
Stufung:	0,001mm
Gewicht:	0,05kg